

INTRODUCCIÓN

Nuestro Sistema de salud articula la vocación de servicio y atención de calidad a personas y familias en la comunidad donde el **acompañamiento de las Agentes Comunitarias de Salud es fundamental en la recuperación de un afectados de salud (Figura 1) como la supervisión de tratamiento, búsqueda de casos con tuberculosis, COVID 19 y otras enfermedades crónicas.**

El servicio voluntario puesto a la comunidad y al Ministerio de Salud en beneficio de los pacientes muchas veces se han visto desprotegidas en la parte social y educativo. Al no tener un reconocimiento oportuno en mejora de habilidades personales, así como el acceso limitado a los programas sociales educativos para Ellas o sus hijos ha puesto en riesgo a que abandonen su labor social. **Ante la problemática identificada nuestro Centro de Salud Global mediante el programa BECA SES apertura la postulación virtual a una BECA de estudios para hijos de Agentes Comunitarias a nivel nacional.**

La BECA beneficiará a los ganadores de acuerdo a las bases establecidas en su formación o entrenamiento académico por un periodo de 3 años en la matrícula, mensualidad, materiales de estudio y recarga de internet. **Al finalizar su Entrenamiento los BECARIOS obtendrán su título profesional y serán empleados para mejorar las condiciones de vida y económicas en sus hogares.**

FIGURAS / GRÁFICOS



FIGURA 1.
AGENTES COMUNITARIAS DE SALUD



INTERVENCIONES

La intervención inicia con la evaluación social de los postulantes a la BECA SES con el fin de identificar sus factores limitantes que dificultan el acceso a la educación superior. **Los criterios de inclusión para la beca integral de estudios son aprobados por el comité evaluador al igual que la selección de los ganadores mediante los procedimientos establecidos.** Una vez publicado el resultado de los ganadores de la beca el equipo brinda acompañamiento virtual o presencial en la identificación de su centro de estudios.

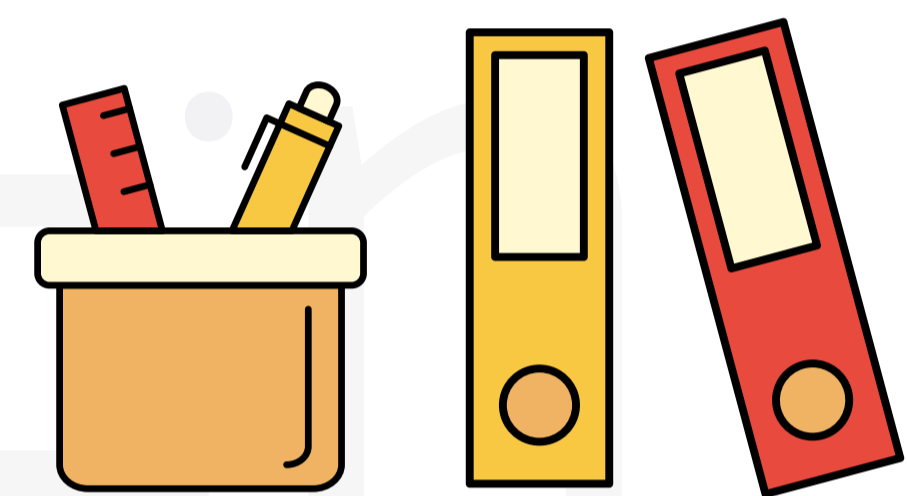

El becario firma un acta de compromiso antes de ser matriculado para cumplir los procesos de seguimiento en el tiempo que dure su formación académica (Figura 2 y 3). El apoyo que se brinda a cada becario ganador es con la **matrícula, mensualidad y recarga de internet** el cual implica el cumplimiento y responsabilidad de cada becario para su desarrollo profesional. El monitoreo constante en su rendimiento académico como: **promedio de notas, número de inasistencias condicionan a la suspensión total o parcial de la BECA.**

FIGURA 2.
BECARIO DESARROLLANDO SU CURSO VIRTUAL EN LA COMUNIDAD DE TINTAY PUNCO- HUANCVELICA.



CONCLUSIONES

> **Hijos de Agentes Comunitarios de salud** insertados en la educación superior mediante el programa BECA SES.

> **Acceso a la educación virtual y de calidad mediante el fortalecimiento** de recarga de internet para cada estudiante de las comunidades rurales más alejadas (Huancavelica, Cusco, Pichanaki y Ancash).

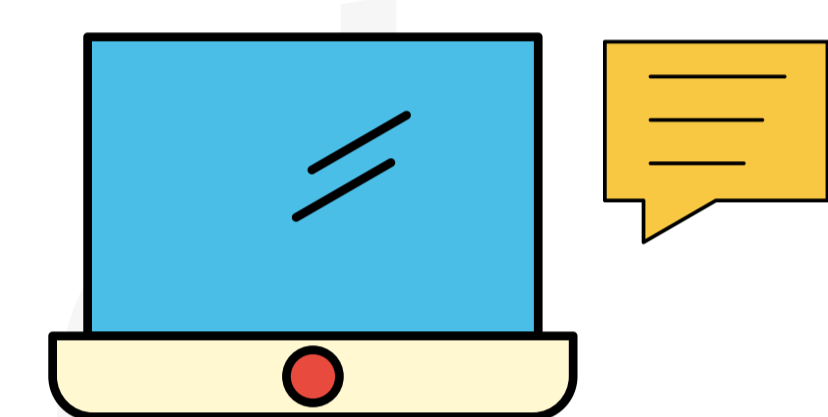

> **Soporte económico integral y acompañamiento** en su desarrollo académico (ver Fig.3) hasta finalizar su Carrera profesional.

> **Becarios titulados** para ser empleados al culminar satisfactoriamente su carrera profesional para brindar mayor calidad de vida a sus familiares.



FIGURA 3.
COMPAÑAMIENTO PRESENCIAL A BECARIO EN SU DOMICILIO COMAS.

