



**Socios
En Salud**

Partners In Health

Fortalecimiento de la red de agentes comunitarios en salud (ACS) para la atención y seguimiento de personas afectadas por tuberculosis (PATS).

Palomino S1, Valderrama G1, Tintaya K1, Jimenez J1, Marin H1, Tovar M1

¹Socios En Salud Sucursal Perú.

INTRODUCCIÓN

RESUMEN

Las restricciones iniciales durante la pandemia por COVID-19 ocasionó peores resultados de salud en las personas afectadas por tuberculosis (PATS). **La fuerza laboral de los agentes comunitarios (ACS) ha sido subutilizada por temor al riesgo de exposición por COVID.** Los ACS están preparados para fortalecer las actividades para mitigar la

La priorización de las actividades para mitigar el COVID-19 ha afectado la prestación de los servicios de tuberculosis (TB).

En el Perú, entorno donde la TB y el COVID-19 son epidemias establecidas, los agentes comunitarios (ACS) **pueden proporcionar servicios de primera línea a las personas afectadas por tuberculosis (PATS).**

Los ACS tienen habilidades en participación comunitaria y la comunicación en salud, así como entrenamiento en el rastreo de contactos, y la gestión de casos encontrados. **Es necesario optimizar el trabajo de esta fuerza laboral como parte del plan de mitigación de la TB.**

Socios En Salud ha implementado un plan de fortalecimiento de redes de 20 ACS a través de la educación sanitaria, del rastreo de contactos de PATs y la búsqueda activa de TB en comunidad vulnerable.

INTERVENCIONES

Entre agosto y diciembre del 2020, se realizó actividades de educación sanitaria en 4 centros de salud: CS México (San Martín de Porres), CS Rímac (Rímac), CS Laura Rodríguez y CS Carlos Protzel (Comas).

En el último año, **se identificó 37 casos de PATs en Lima Norte**, a quienes se les realizó visitas, educación, acompañamiento e identificación de 181 contactos:

- > 148 contactos tuvieron descarte de TB a través de una muestra de esputo analizada con XPERT MTB/RIF, se obtuvo 9 casos positivos.
- > 3 contactos con diagnóstico y tratamiento de TB reciente.
- > 30 contactos rechazaron continuar con intervención.
- > En total, 46 casos nuevos de TB, 37 personas (80%) empezaron a recibir tratamiento. 2 personas continúan en evaluación.

Durante diciembre del 2020, **se identificó 8 áreas vulnerables de mayor incidencia de TB (San Martín de Porres)**, para realizar la búsqueda activa de casos a través del barrido comunitario, de puerta en puerta de domicilios:

- > Se visitó 4571 domicilios y entrevistó a 3926 personas, identificándose 57 sintomáticos respiratorios (SR).
- > Se recolectó muestras de esputo de 46 SR, analizadas por XPERT MTB/RIF, encontrándose 5 casos de tuberculosis, los cuales iniciaron tratamiento.

CONCLUSIONES

- > Los ACS realizan un trabajo crítico en zonas vulnerables afectadas por TB-COVID.



- > Socios En Salud ha fortalecido el acompañamiento comunitario de PATs en un período de desatención de otras enfermedades no-COVID.

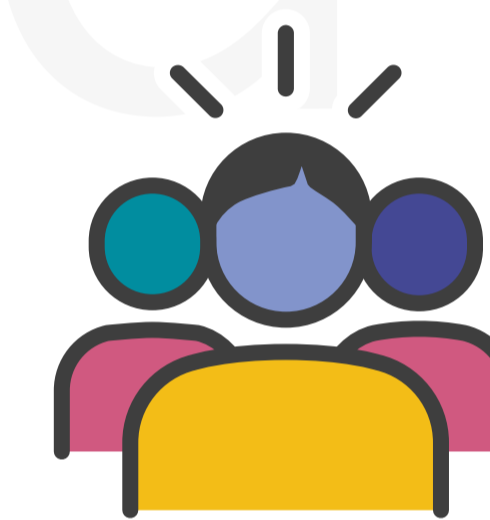

- > El sistema sanitario puede adoptar políticas para determinar cómo movilizar esta fuerza laboral, así como financiarla de manera sostenible.



FIGURAS / GRÁFICOS



FIGURA 1.
SAN MARTIN DE PORRES BARRIDO COMUNITARIO



FIGURA 2.
CS MÉXICO - ACTIVIDADES ACS PARA EDUCACIÓN SANITARIA



FIGURA 3.
LIMA NORTE - CASOS CONFIRMADOS DE TB EN RASTREO DE PATS

